



# Byggeselskab Mogens de Linde

Øer Maritime Ferieby • Øerkrogvejen 2 • 8400 Ebeltoft

TELEFON 86 16 57 00

TELEFAX 86 34 24 26

EMAIL [lotte@delinde.dk](mailto:lotte@delinde.dk)

Ebeltoft, marts 2010

## Nyhedsbrev - Øer Maritime Ferieby

Foråret står for døren, det er nu vi efterlader vintertøjet og de dårlige vaner i kommodeskuffen derhjemme, forlader vinterhiet inden døren, kommer ud i vores dejlige hus i Øer Maritime Ferieby, nyder forårssolen og får masser af ny energi, inspiration, smil og hygge.

### Øer-påskesammenkomst

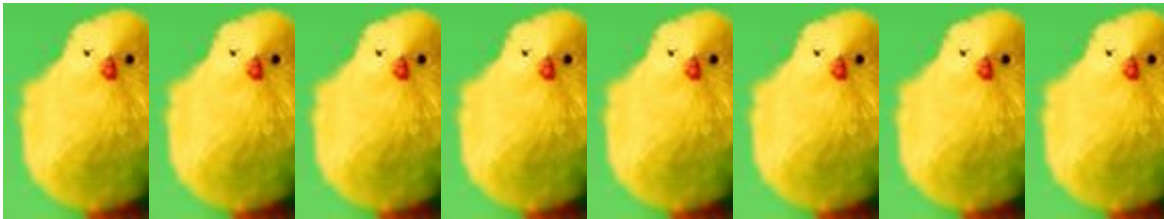

Skærtorsdag den 1. april, kl. 18.00 holder vi en Øer-påskesammenkomst på **restaurant ØER**. Peter Foldby laver en buffet til kr. 175,- pr. person, det vil sige store, små, tykke og tynde. Børn under 3 år gratis. Tilmelding sker ved betaling - kr. 175,- pr. deltager - på reg. nr. 8113, konto nr. 5521442, senest den 22. marts 2010. Husk tydelig angivelse af navn og husnummer. Der kan udelukkende meldes til ved betaling på ovenstående konto. Alle er selvfølgelig velkomne, bare meld til og betal for det antal, der deltager. Har du spørgsmål til arrangementet, så kontakt tlf. 20332003 eller mail: [Lotte@delinde.dk](mailto:Lotte@delinde.dk).

### Restaurant ØER

Åbningstider i påsken fra skærtorsdag til frokost til mandag (2. påskedag) om aftenen, husk bestil bord, tlf. 86340110 eller kig forbi.

Fredag den 19. marts kl. 18.30 afholder restauranten et spændende vinarrangement i samarbejde med Simon Hedegård fra Hedegårdens vinavl (se mere på [www.vinavl.dk](http://www.vinavl.dk)) og Lars fra [www.lma-vine.dk](http://www.lma-vine.dk). Lars er specialist i vine fra Spanien. Aftenen vil byde på velkomst & snacks, 4 retter samt danske og spanske vine, kaffe & sødt og rig mulighed for at stille spørgsmål til Simon og Lars. Prisen for hele herligheden er kr. 695,-. Der er begrænset antal pladser, da arrangementet bliver afholdt i restauranten, så skynd dig at meld til, tlf. 86340110.

Du kan se menuen på [www.restaurant-oer.dk](http://www.restaurant-oer.dk), og her kan du også se den lækre menu for marts.

### Forsikring

Ejerforeningen har skiftet forsikringselskab fra 1. januar 2010 til IF Forsikring. Det nye policenummer er 25-044897-B.



### **Aktivitetsudvalg**

Har du lyst til at være med i et aktivitetsudvalg i Øer Maritime Ferieby? Dette udvalg kan arrangere fester, frokoster, arrangementer, skovture og hvad de ellers har lyst til. Vi mangler lidt kreative hoveder og ny inspiration. Kontakt [Lotte@delinde.dk](mailto:Lotte@delinde.dk) eller tlf. 20332003.

### **Nøgler**

Nøgler til postkasser kan fortsat afhentes i hus 301 om søndagen mellem kl. 11-16. Send gerne en mail til [Lotte@delinde.dk](mailto:Lotte@delinde.dk) så nøglen er klar.

### **Strandhotellerne**

Strandhotellerne søger huse til udlejning i ugerne 28, 29 og 30. Henvendelse kan ske til Rikke Willum fra Strandhotellerne, tlf. 86340000 eller Søren Sandberg, tlf. 22242477.

Købmandsbutikken åbner igen den 26. marts, og har så åbent fredag og lørdag fra kl. 7.30-19 og søndag fra kl. 7.30. I begrænset omfang har købmandsbutikken åbent fra mandag til torsdag. Åbningstider kan ses hos købmanden.

Strandhotellerne har overtaget Rønbjerg Feriecenter, det vil sige, at de er blevet større, bedre og stærkere i Danmark, hvilket jo også kommer Øer Maritime Ferieby til gode.

### **Stakitter**

Der er fortsat rigtig mange grønne stakitter, det kan klares med en børste og vand.

### **Skipperkroen**

I år har Skipperkroen åbent i juni, juli og august måned. Kig forbi og få kold øl og en dejlig sandwich.

### **Svaler**

Er der nogen, der har gode forslag til, hvordan vi undgår svaleredebyggeri? Vi kan godt lide svaler, og de må gerne være her, bare ikke overalt. De sviner helt forfærdeligt.

### **Medarbejdere**

Bodil Halkier har valgt at opsig sin stilling hos os, idet hun skal hjem og arbejde sammen med sin mand. Det vil sige, at I fremover bedes kontakte Lotte de Linde, tlf.: 20332003 eller [Lotte@delinde.dk](mailto:Lotte@delinde.dk). Vi siger Bodil tusind tak for hendes store engagement og arbejde, og held og lykke i fremtiden.

### **Wellness by Heart**

P.t. er der wellness i lokalet ved siden af svømmehallen. Ring til Lone, tlf. 40462636.



### **Parkering**

Der er en parkeringsplads pr. hus. Parkering foregår udelukkende på de afmærkede pladser. Al gæste- og sejlerparkering foregår på parkeringspladsen ved sportshallen. Husk at give jeres gæster, lejere og andet godtfolk besked.

### **Hunde**

HUSK brug poser til hundens efterladenskaber og din hund skal føres i snor. Der er stativer med hundeposer på hver eneste ø.

Med venlig hilsen

**Byggeselskab Mogens de Linde**

**Lotte de Linde**

udviklingschef

Mobil tlf. 20 33 20 03 - E-mail [lotte@delinde.dk](mailto:lotte@delinde.dk)